# Veiligheids Trainings Centrum

Schiphol
Amsterdam Airport

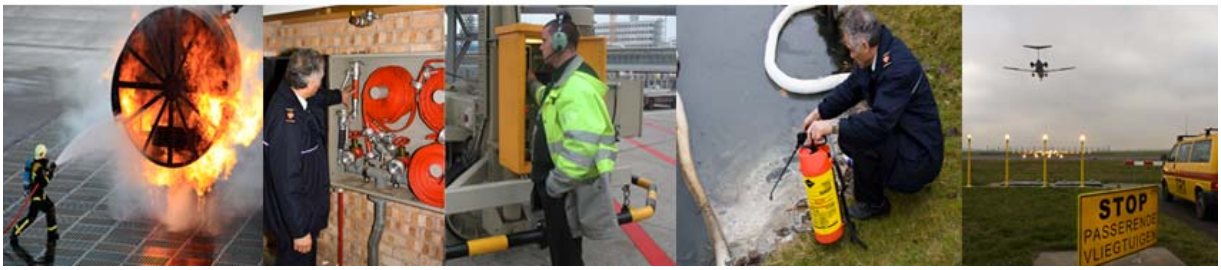


## *Omdat veiligheid nooit vanzelfsprekend is.*

Voor u ligt het opleidingsaanbod van het Veiligheidstrainingscentrum (VTC) voor 2012.
Het VTC biedt (maatwerkgerichte) opleidings- en oefenarrangementen aan op het vlak van operationele veiligheid-, brand- en milieugerelateerde onderwerpen met de focus op Schiphol.
Het streven daarbij is de aansluiting van het geleerde naar de werkvloer toe zoveel mogelijk te optimaliseren. De klanten van het VTC zijn overwegend afhandelaren, luchtvaartmaatschappijen en andere op Schiphol gevestigde bedrijven. Maar ook organisaties buiten Schiphol weten het VTC steeds vaker te vinden. Het betreffen hier onder andere professionele hulpdiensten zoals bijvoorbeeld brandweerkorpsen. Het VTC adviseert eveneens bij Train de Trainer trajecten en ontwikkelt Toolkits voor o.a. bedienaren van VDGS-systemen en Passagiersbruggen. Ook de verzorging van sleep-examens voor slepers in dienst van vliegtuigmaatschappijen en afhandelaren behoort tot één van de vele diensten van het VTC. Informatie over deze maatwerkgerichte opleidingen en examens is niet opgenomen in deze brochure omdat deze niet voor iedereen vrij toegankelijk zijn. Mocht u over deze maatwerk opleidings- en oefenprogramma's vragen hebben dan kunt u contact opnemen met Carla Kwantes van het VTC via 020-6012524, kwantes@schiphol.nl

Dit opleidingsaanbod is met name gericht op medewerkers die voor de uitvoering van hun werkzaamheden behoefte hebben aan opleidingen op het vlak van First Responder (BHV), Kleine Blusmiddelen, AED, EHBO/reanimatie en tiltechnieken. Nieuw dit jaar zijn de maatwerkgerichte recurrent First Responder- en Unitleideropleidingen die kunnen worden verzorgd op locatie aan Airside, Landside en in de Terminal. Korting op de tarieven van VTC-opleidingen wordt hoger naarmate er meer medewerkers aangemeld worden. Daarnaast zijn er kortingen op tarieven indien meerdere opleidingen in combinatie afgenomen worden. Dit zijn de zogenaamde 'combinatie-kortingen'. Informatie hierover vindt u in dit Opleidingsaanbod. De tarieven van alle VTC-opleidingen zijn overigens gelijk gebleven aan de tarieven van 2011. In de bijlage vindt u de volgende documenten:

- Overzicht opleidingsdata First Responder (BHV)-opleidingen Initial/Recurrent.
- Inschrijfformulier VTC-opleidingen.
- Prijsoverzicht huur leslokalen en vergaderruimten VTC
- Routebeschrijving en plattegrond:
  - VTC Locatie Post Sloten
  - VTC locatie WTC.
- Algemene Voorwaarden VTC.

Mocht u nog vragen hebben over deze brochure, overige producten van het VTC, cursusdata, etc., neemt u dan contact op met het VTC via 020-6012338 of vtc@schiphol.nl. Het VTC hoopt u ook in 2012 als klant te mogen begroeten!

Met vriendelijke groet,
AMSTERDAM AIRPORT SCHIPHOL
namens het Veiligheidstrainingscentrum

Ir. T.H.T. van Maastrigt
Manager Preparation & Safety Training

# Inhoudsopgave VTC-Opleidingsaanbod

**Opleiding:** **Pagina:**


1. First Responder (BHV); Initial (loctie VTC) 3

2. First Responder (BJV); Recurrent (locatie VTC) 4

3. Maatwerkgerichte Recurrent First Responder (BHV); locatie Airside, Landside of Terminal 5

4. Unitleider/First Responder (BHV); Initial (locatie VTC) 6

5. Unitleider/First Responde (BHV)r; Recurrent (loctie VTC) 7

6. Maatwerkgerichte Recurrent Unitleider/First Responder (BHV); locatie Airside, Landside of Terminal 8

7. Kleine Blusmiddelen Initial 9

8. Kleine Blusmiddelen Recurrent 10

9. Levensreddende handelingen/reanimatie Initial 11

10. Levensreddende handelingen/reanimatie Recurrent 12


***☞Let op - NIEUW!***
***Sinds enige tijd is het ook mogelijk om een maatwerkgerichte herhalingsopleiding FIRST RESPONDER en UNITLEIDER (BHV) te volgen op locatie aan Airside of Landside, op Vliegtuigopstelplaatsen of in de Terminal. Deze variant is bestemd voor mede-werkers die werkzaam zijn op deze locaties op Schiphol. Een maatwerkgerichte offerte hiervoor is aan te vragen via kwantes@schiphol.nl. Zie pagina***

**Bijlagen:**


- Overzicht opleidingsdata First Responder (BHV)-opleidingen. 14

- Inschrijfformulier VTC-opleidingen. 15

- Prijsoverzicht huur leslokalen en vergaderruimten VTC 16

- Routebeschrijving en plattegrond:

    - o VTC Locatie Post Sloten 17

    - o VTC locatie WTC. 18

- Algemene Voorwaarden VTC. 19

| 1. FIRST RESPONDER (BHV): INITIAL | | |
|---|---|---|
| **Doelgroep** | Iedereen die bedrijfshulpverlener is of wordt. De opleiding wordt gegeven in combinatie met een basisopleiding AED. | |
| **Doelen** | De deelnemer:<br>o kan een beginnende brand beperken en bestrijden<br>o kent enkele basisprincipes ten aanzien van het gebruik van de veiligheidsmiddelen en brandpreventie in gebouwen en kent de rol en verantwoordelijkheden bij ontruiming en kan deze uitgangspunten toepassen<br>o kan intern en extern alarmeren en waarschuwen met de daarvoor geschikte middelen.<br>o kan inkomende hulpverleners opvangen en voorzien van relevante informatie<br>o kan EHBO en reanimatietechnieken toepassen en kan AED-apparatuur bedienen | |
| **Cursusduur** | 2 dagen aaneengesloten. | |
| **Inhoud** | **EHBO/ Reanimatie:**<br>Slachtoffers beoordelen en behandelen; reanimeren en hoe te handelen bij shock, huidwonden, ernstig uitwendig bloedverlies, brandwonden, botbreuken, ontwrichtingen en oogletsels; bediening AED-appratuur<br>**Brand en ontruiming**<br>Basisprincipes brand, brandklassen en blusstoffen; beperking en bestrijding van een beginnende brand; communicatie en ontruiming; samenwerking met externe hulpverleningsdiensten | |
| **Lesmateriaal** | Lesboek. | |
| **Examen** | Het examen van de opleiding bestaat uit twee onderdelen:<br>het verlenen van eerste hulp (theorie- en praktijktoets); beperking en bestrijding van een beginnende brand, communicatie en ontruiming (theorie- en praktijktoets) | |
| **Min./max. deelnemers** | Minimaal 9 en maximaal 12 deelnemers. | |
| **Aanvangs-/ eindtijd** | 1e dag EHBO: 08.30-16.00 uur.<br>2e dag BCO : 09.15 – 17.00 uur | |
| **Data** | Zie het overzicht opleidingsdata First Responder op de VTC-site. | |
| **Lokatie** | Veiligheidstrainingscentrum, Sloterweg 432, 1171 VL Badhoevedorp. De deelnemers ontvangen bij de uitnodiging een routebeschrijving. | |
| **Certificaat** | De deelnemers ontvangen een Certificaat 'Initial First Responder', een First Responder Pasje en een AED- certificaat van de Nederlandse Reanimatie Raad. | |
| **Inschrijving** | U vindt de inschrijfformulieren op de Home-page van het Veiligheidstrainingscentrum. Stuur het gescande (ondertekende) inschrijfformulier via e-mail aan vtc@schiphol.nl of fax dit naar 020-6014603. | |
| **Prijs per deelnemer** | Bij inschrijving van 1-10 deelnemers | € 345,- |
| | Bij inschrijving van 11-20 deelnemers | € 338,- |
| | Bij inschrijving van 21-30 deelnemers | € 331,- |
| | Bij inschrijving van 31-40 deelnemers | € 328,- |
| | Bij inschrijving van 41 en meer deelnemers | € 324,- |
| **Combinatie-korting** | Indien *tegelijkertijd* ingeschreven wordt voor meerdere opleidingen uit dit aanbod, wordt een extra korting berekend op de totale kosten voor díe deelnemers die meerdere opleidingen volgen. Bij een combinatie van 2 opleidingen betreft het een extra korting van 4 %, bij een combinatie van 3 opleidingen ontvangt u een extra korting van 6%. | |
| **Opmerkingen** | De genoemde prijs is per persoon, excl. btw, inclusief koffie/ thee en lunch, lesmateriaal, examens en certificaten en diploma. De vermelde kortingen gelden als groepen deelnemers in één keer aangemeld worden en tevens aanwezig zijn bij de opleiding. De deelnemers dienen tevens bij één (BHV-) organisatie werkzaam te zijn en binnen één jaar na aanmelding de opleiding te volgen. De Algemene Voorwaarden van het VTC zijn van toepassing. Deze kunt u downloaden via de VTC-site via Algemene Voorwaarden VTC. De tarieven zijn geldig vanaf 1 januari 2012 tot 1 januari 2013. Het VTC behoudt zich het recht voor om de inhoud van de cursussen aan te passen. | |
| **Inlichtingen** | Voor verdere informatie : VTC-Coördinator via e-mail VTC@schiphol.nl., | |

| 2. FIRST RESPONDER (BHV): RECURRENT | | |
|---|---|---|
| **Doelgroep en toelatings-eisen** | Bedrijfshulpverleners die in het bezit zijn van een certificaat First Responder (BHV). De opleiding wordt gegeven in combinatie met een basis- of herhalingsopleiding AED. Initiële Opleiding First Responder. | |
| **Doelen** | Opfrissen van kennis en vaardigheden uit de First Responder Initial opleiding. De deelnemer kan een beginnende brand beperken en bestrijden; kent enkele basisprincipes ten aanzien van het gebruik van de veiligheidsmiddelen en brandpreventie in gebouwen, kent de rol en verantwoordelijkheden bij ontruiming en kan deze uitgangspunten toepassen, kan intern en extern alarmeren en waarschuwen met de daarvoor geschikte middelen,kan Inkomende hulpverleners opvangen en voorzien van relevante informatie, kan EHBO en reanimatietechnieken toepassen en kan AED-apparatuur bedienen | |
| **Cursusduur** | 1 dag. | |
| **Inhoud** | **EHBO/ Reanimatie (herhaling):**<br>o Slachtoffers beoordelen en behandelen, reanimeren en hoe te handelen bij shock, huidwonden, ernstig uitwendig bloedverlies, brandwonden, botbreuken, ontwrichtingen en oogletsels; Bediening AED-appratuur<br>**Brand en ontruiming (herhaling):**<br>o Algemene principes brandbestrijding en praktijkoefeningen; Communicatie en ontruiming; Samenwerking met externe hulpverleningsdiensten | |
| **☞Let op!** | Er is een 'terminal-' en een reguliere variant van de herhalingsopleiding. De 'terminal' variant is bestemd voor medewerkers die werkzaam zijn in de terminal van Schiphol. In het First Responder opleidingsoverzicht zijn deze opleidingen aangegeven met een code die start met een 'T'. De reguliere variant is meer geschikt voor medewerkers die niet in de terminal op Schiphol werken. | |
| **Lesmateriaal** | Lesboek. | |
| **Examen** | Het examen van de opleiding bestaat uit twee onderdelen:<br>o het verlenen van eerste hulp (praktijktoets)<br>o beperking en bestrijding van een beginnende brand, communicatie en ontruiming (praktijktoets) | |
| **Min./max. deelnemers** | Minimaal 9 en maximaal 12 deelnemers. | |
| **Aanvangs-/ eindtijd** | 08.30-17.00 uur. | |
| **Data** | Zie het overzicht opleidingsdata First Responder op de VTC-site. | |
| **Lokatie** | Veiligheidstrainingscentrum, Sloterweg 432, 1171 VL Badhoevedorp. De deelnemers ontvangen bij de uitnodiging een routebeschrijving. | |
| **Certificaat** | De deelnemers ontvangen een pasje eventueel aangevuld met AED certificaat. | |
| **Inschrijving** | U vindt de inschrijfformulieren op de Home-page van het Veiligheidstrainingscentrum. Stuur het gescande (ondertekende) inschrijfformulier via e-mail aan vtc@schiphol.nl of fax dit naar 020-6014603. | |
| **Prijs per deelnemer** | Bij inschrijving van 1-10 deelnemers | € 207,- |
| | Bij inschrijving van 11-20 deelnemers | € 203,- |
| | Bij inschrijving van 21-30 deelnemers | € 199,- |
| | Bij inschrijving van 31-40 deelnemers | € 196,- |
| | Bij inschrijving van 41 en meer deelnemers | € 194,- |
| **Combinatie-korting** | Indien *tegelijkertijd* ingeschreven wordt voor meerdere opleidingen uit dit aanbod, wordt een extra korting berekend op de totale kosten voor díe deelnemers die meerdere opleidingen volgen. Bij een combinatie van 2 opleidingen betreft het een extra korting van 4 %, bij een combinatie van 3 opleidingen ontvangt u een extra korting van 6%. | |
| **Opmerkingen** | De genoemde prijs is per persoon, excl. btw, inclusief koffie/ thee en lunch, lesmateriaal, examens en certificaat. De vermelde kortingen gelden als groepen deelnemers in één keer aangemeld worden en tevens aanwezig zijn bij de opleiding. De deelnemers dienen tevens bij één (BHV-) organisatie werkzaam te zijn en binnen één jaar na aanmelding de opleiding te volgen.De Algemene Voorwaarden van het VTC zijn van toepassing. Deze kunt u downloaden via de VTC-site via Algemene Voorwaarden VTC. De tarieven zijn geldig vanaf 1 januari 2012 tot 1 januari 2013. Het VTC behoudt zich het recht voor om de inhoud van de cursussen aan te passen. | |
| **Inlichtingen** | Voor verdere informatie over de inschrijving: e-mail VTC@schiphol.nl., | |

| 3. MAATWERKGERICHTE RECURRENT FIRST RESPONDER (BHV) OP LOCATIE AIRSIDE/LANDSIDE/TERMINAL | |
|---|---|
| ☞ ***NIEUW!*** | ***Sinds enige tijd is het ook mogelijk om een maatwerkgerichte herhalings-opleiding FIRST RESPONDER (BHV) met realistische scenario's te volgen op locatie aan Airside, Landside of in de Terminal. Deze locatiegerichte variant is bestemd voor medewerkers die werkzaam zijn op deze locaties op Schiphol. Een maatwerkgerichte offerte hiervoor is aan te vragen via kwantes@schiphol.nl.*** |
| **Doelgroep en toelatings-eisen** | Bedrijfshulpverleners die in het bezit zijn van een certificaat First Responder (BHV). De opleiding wordt gegeven in combinatie met een basis- of herhalingsopleiding AED. Initiële Opleiding First Responder. |
| **Doelen** | Op locatie opfrissen van kennis en vaardigheden uit de First Responder Initial opleiding. De deelnemer kan een beginnende brand beperken en bestrijden; kent enkele basisprincipes ten aanzien van het gebruik van de veiligheidsmiddelen en brandpreventie in gebouwen, kent de rol en verantwoordelijkheden bij ontruiming en kan deze uitgangspunten toepassen, kan intern en extern alarmeren en waarschuwen met de daarvoor geschikte middelen,kan Inkomende hulpverleners opvangen en voorzien van relevante informatie, kan EHBO en reanimatietechnieken toepassen en kan AED-apparatuur bedienen. |
| **Cursusduur** | 1 dag. |
| **Inhoud** | *Op locatie worden aan de hand van EHBO- en BCO-gerichte casussen en realistische scenario's onderstaande leerdoelen behandeld:*<br>**EHBO/ Reanimatie (herhaling):**<br>o Slachtoffers beoordelen en behandelen, reanimeren en hoe te handelen bij shock, huidwonden, ernstig uitwendig bloedverlies, brandwonden, botbreuken, ontwrichtingen en oogletsels; Bediening AED-appratuur<br>**Brand en ontruiming (herhaling):**<br>o Algemene principes brandbestrijding en praktijkoefeningen; Communicatie en ontruiming; Samenwerking met externe hulpverleningsdiensten |
| **Lesmateriaal** | Lesboek. |
| **Examen** | Het examen van de opleiding bestaat uit twee onderdelen:<br>o het verlenen van eerste hulp (praktijktoets)<br>o beperking en bestrijding van een beginnende brand, communicatie en ontruiming (praktijktoets) |
| **Min./max. deelnemers** | Minimaal 9 en maximaal 12 deelnemers. |
| **Aanvangs-/ eindtijd** | 08.30-16.00 uur. |
| **Prijs, Data & Locatie** | Nader te bepalen. |
| **Certificaat** | De deelnemers ontvangen een pasje eventueel aangevuld met AED certificaat. |
| **Inschrijving** | U vindt de inschrijfformulieren op de Home-page van het Veiligheidstrainingscentrum. Stuur het gescande (ondertekende) inschrijfformulier via e-mail aan vtc@schiphol.nl of fax dit naar 020-6014603. |
| **Combinatie-korting** | Indien *tegelijkertijd* ingeschreven wordt voor meerdere opleidingen uit dit aanbod, wordt een extra korting berekend op de totale kosten voor díe deelnemers die meerdere opleidingen volgen. Bij een combinatie van 2 opleidingen betreft het een extra korting van 4 %, bij een combinatie van 3 opleidingen ontvangt u een extra korting van 6%. |
| **Opmerkingen** | De genoemde prijs is per persoon, excl. btw, inclusief koffie/ thee en lunch, lesmateriaal, examens en certificaat. De vermelde kortingen gelden als groepen deelnemers in één keer aangemeld worden en tevens aanwezig zijn bij de opleiding. De deelnemers dienen tevens bij één (BHV-) organisatie werkzaam te zijn en binnen één jaar na aanmelding de opleiding te volgen.De Algemene Voorwaarden van het VTC zijn van toepassing. Deze kunt u downloaden via de VTC-site via Algemene Voorwaarden VTC. De tarieven zijn geldig vanaf 1 januari 2012 tot 1 januari 2013. Het VTC behoudt zich het recht voor om de inhoud van de cursussen aan te passen. |
| **Inlichtingen** | Voor verdere informatie over de inschrijving: e-mail VTC@schiphol.nl., |

| 4. UNITLEIDER FIRST RESPONDER (BHV): INITIAL | |
|---|---|
| **Doelgroep** | Bedrijfshulpverleners die in het bezit zijn van een BHV-/First Respondercertificaat. |
| **Toelatings-eisen** | Een geldig diploma of certificaat Bedrijfshulpverlener of 'First Responder'. |
| **Doelen** | Het voorbereiden van, en sturing geven aan de repressieve inzet van de BHV organisatie. Daarbij zal vooral aandacht besteed worden aan nieuwe ontwikkelingen en praktijkvoorbeelden en kennis over de inzet van diverse hulpmiddelen. |
| **Cursusduur** | 2 dagen. |
| **Inhoud** | o Wet & regelgeving;<br>o Organisatie van Bedrijfshulpverlening;<br>o Begeleiden van BHV inzetten;<br>o Verbindingen & communicatie;<br>o Repressieve inzet BHV;<br>o Ontruimingstactiek en techniek;<br>o Oefening communicatie-/ portofoongebruik;<br>o Huiswerkopdracht (uitwerken van een BHV oefening)<br>o Salvage en de rol van de UL;<br>o Theorie-examen.<br>o Inzetplan maken aan de hand van een scenario<br>o Oefening inzet ontruiming. |
| **Lesmateriaal** | Lesboek en hand out. |
| **Examen** | Na afloop van de training wordt een schriftelijk (multiple choice) examen afgenomen. Op basis daarvan wordt het certificaat Unitleider First Responder verstrekt. |
| **Min./max. deelnemers** | Minimaal 3 en maximaal 6 deelnemers. |
| **Aanvangs-/ eindtijd** | 08.30-17.00 uur. |
| **Prijs & Data** | Nader te bepalen. |
| **Lokatie** | Veiligheidstrainingscentrum, Sloterweg 432, 1171 VL Badhoevedorp. De deelnemers ontvangen bij de uitnodiging een routebeschrijving. |
| **Certificaat** | De deelnemers ontvangen een certificaat en een pasje. Medewerkers van Amsterdam Airport Schiphol worden tevens geregistreerd in SPIN. |
| **Inschrijving** | U vindt de inschrijfformulieren op de Home-page van het Veiligheidstrainingscentrum. Stuur het gescande (ondertekende) inschrijfformulier via e-mail aan vtc@schiphol.nl of fax dit naar 020-6014603. |
| **Combinatie-korting** | o Indien *tegelijkertijd* ingeschreven wordt voor meerdere opleidingen uit dit aanbod, wordt een extra korting berekend op de totale kosten voor díe deelnemers die meerdere opleidingen volgen. Bij een combinatie van 2 opleidingen betreft het een extra korting van 4 %, bij een combinatie van 3 opleidingen ontvangt u een extra korting van 6%. |
| **Opmerkingen** | o Prijs per persoon, excl. btw, inclusief koffie/ thee en lunch, lesmateriaal, examens en certificaat.<br>o De vermelde kortingen gelden als groepen deelnemers in één keer aangemeld worden en tevens aanwezig zijn bij de opleiding. De deelnemers dienen tevens bij één (BHV-) organisatie werkzaam te zijn en binnen één jaar na aanmelding de opleiding te volgen.<br>o De Algemene Voorwaarden van het VTC zijn van toepassing. Deze kunt u downloaden vanaf de VTC-site via Algemene Voorwaarden VTC. De tarieven zijn geldig vanaf 1 januari 2012 tot 1 januari 2013.<br>o Het VTC behoudt zich het recht voor om de inhoud van de cursussen aan te passen. |
| **Inlichtingen** | Voor verdere informatie over de inschrijving kunt u contact opnemen met de VTC-Coördinator via e-mail VTC@schiphol.nl., |

| 5. UNITLEIDER FIRST RESPONDER (BHV): RECURRENT | |
|---|---|
| **Doelgroep** | Bedrijfshulpverleners die de Initial Unitleider BHV-/First Responder hebben gevolgd. |
| **Toelatings-eisen** | Een geldig diploma of certificaat bedrijfshulpverlener of 'First Responder' en een Certificaat Unitleider BHV of Unitleider First Responder. |
| **Doelen** | Opfrissen van theorie- en praktijkvaardigheden mbt het sturing geven aan en oefenen van de repressieve inzet van de BHV-organisatie op basis van leerpunten uit oefeningen in de Terminal. Hierbij zal vooral aandacht besteed worden aan de opgedane ervaringen als Unitleider in de praktijk |
| **Cursusduur** | 1 dag. |
| **Inhoud** | o Kijken naar ervaringen van Unitleiders op het vlak van inzet, evacuatie en communicatie op locatie op basis van scenario's en fasering.<br>o Herhaling ontruimingsprincipes, kubusgedachte op basis van ontruimingsplan betreffende gebied.<br>o Fasering in optreden BHV Unitleider.;<br>o STPI: wie doet wat;<br>o Oefening Communicatie/portofoongebruik aan de hand van communicatiecasussen |
| **Lesmateriaal** | Lesboek en hand out. |
| **Examen** | o Uitwerken en uitvoeren BHV-inzetplan<br>o Toepassing communicatiedriehoek<br>o Praktijktoetsing evacuatie & communicatie; ontruiming. |
| **Min./max. deelnemers** | Minimaal 3 en maximaal 6 deelnemers. |
| **Aanvangs-/ eindtijd** | 08.30-17.00 uur. |
| **Data** | Nader te bepalen. |
| **Lokatie** | Veiligheidstrainingscentrum, Sloterweg 432, 1171 VL Badhoevedorp. De deelnemers ontvangen bij de uitnodiging een routebeschrijving. |
| **Certificaat** | De deelnemers ontvangen een pasje. Medewerkers van Amsterdam Airport Schiphol worden tevens geregistreerd in SPIN. |
| **Inschrijving** | U vindt de inschrijfformulieren op de Home-page van het Veiligheidstrainingscentrum. Stuur het gescande (ondertekende) inschrijfformulier via e-mail aan vtc@schiphol.nl of fax dit naar 020-6014603. |
| **Combinatie-korting** | o Indien *tegelijkertijd* ingeschreven wordt voor meerdere opleidingen uit dit aanbod, wordt een extra korting berekend op de totale kosten voor díe deelnemers die meerdere opleidingen volgen. Bij een combinatie van 2 opleidingen betreft het een extra korting van 4 %, bij een combinatie van 3 opleidingen ontvangt u een extra korting van 6%. |
| **Opmerkingen** | o Prijs per persoon, excl. btw, inclusief koffie/ thee en lunch, lesmateriaal, examens en certificaat.<br>o De vermelde kortingen gelden als groepen deelnemers in één keer aangemeld worden en tevens aanwezig zijn bij de opleiding. De deelnemers dienen tevens bij één (BHV-) organisatie werkzaam te zijn en binnen één jaar na aanmelding de opleiding te volgen.<br>o De Algemene Voorwaarden van het VTC zijn van toepassing. Deze kunt u downloaden via de VTC-site Algemene Voorwaarden VTC. De tarieven zijn geldig vanaf 1 januari 2012 tot 1 januari 2013.<br>o Het VTC behoudt zich het recht voor om de inhoud van de cursussen aan te passen. |
| **Inlichtingen** | Voor verdere informatie over de inschrijving kunt u contact opnemen met de VTC-Coördinator via e-mail VTC@schiphol.nl., |

| 6.MAATWERKGERICHTE RECURRENT UNITLEIDER FIRST RESPONDER (BHV): OP LOCATIE AIRSIDE/LANDSIDE/TERMINAL | |
|---|---|
| ☞ ***NIEUW!*** | ***Sinds enige tijd is het ook mogelijk om een maatwerkgerichte herhalingsopleiding UNITLEIDER (BHV) te volgen op locatie aan Airside, Landside of in de Terminal. Deze locatiegerichte variant is bestemd voor medewerkers die werkzaam zijn op deze locaties op Schiphol. Een maatwerkgerichte offerte hiervoor is aan te vragen via kwantes@schiphol.nl.*** |
| **Doelgroep** | Bedrijfshulpverleners die de Initial Unitleider BHV-/First Responder hebben gevolgd. |
| **Toelatings-eisen** | Een geldig diploma of certificaat bedrijfshulpverlener of 'First Responder' en een Certificaat Unitleider BHV of Unitleider First Responder. |
| **Doelen** | Het op locatie opfrissen van theorie- en praktijkvaardigheden mbt het sturing geven aan en oefenen van de repressieve inzet van de BHV-organisatie op basis van leerpunten uit oefeningen in de Terminal. Hierbij zal vooral aandacht besteed worden aan de opgedane ervaringen als Unitleider in de praktijk. |
| **Cursusduur** | 1 dag. |
| **Inhoud** | o Kijken op locatie naar ervaringen van Unitleiders op het vlak van inzet, evacuatie en communicatie op locatie op basis van casussen en scenario's en fasering.<br>o Herhaling ontruimingsprincipes, kubusgedachte op basis van ontruimingsplan betreffende gebied.<br>o Fasering in optreden BHV Unitleider.;<br>o STPI: wie doet wat;<br>o Oefening Communicatie/portofoongebruik aan de hand van communicatiecasussen |
| **Lesmateriaal** | Lesboek en hand out. |
| **Examen** | o Uitwerken en uitvoeren BHV-inzetplan<br>o Toepassing communicatiedriehoek<br>o Praktijktoetsing evacuatie & communicatie; ontruiming. |
| **Min./max. deelnemers** | Minimaal 3 en maximaal 6 deelnemers. |
| **Aanvangs-/ eindtijd** | 08.30-17.00 uur. |
| **Prijs & Data** | Nader te bepalen. |
| **Lokatie** | Nader te bepalen. |
| **Certificaat** | De deelnemers ontvangen een pasje. Medewerkers van Amsterdam Airport Schiphol worden tevens geregistreerd in SPIN. |
| **Combinatie-korting** | o Indien *tegelijkertijd* ingeschreven wordt voor meerdere opleidingen uit dit aanbod, wordt een extra korting berekend op de totale kosten voor díe deelnemers die meerdere opleidingen volgen. Bij een combinatie van 2 opleidingen betreft het een extra korting van 4 %, bij een combinatie van 3 opleidingen ontvangt u een extra korting van 6%. |
| **Opmerkingen** | o Prijs per persoon, excl. btw, inclusief koffie/ thee en lunch, lesmateriaal, examens en certificaat.<br>o De vermelde kortingen gelden als groepen deelnemers in één keer aangemeld worden en tevens aanwezig zijn bij de opleiding. De deelnemers dienen tevens bij één (BHV-) organisatie werkzaam te zijn en binnen één jaar na aanmelding de opleiding te volgen.<br>o De Algemene Voorwaarden van het VTC zijn van toepassing. Deze kunt u downloaden via de VTC-site Algemene Voorwaarden VTC. De tarieven zijn geldig vanaf 1 januari 2012 tot 1 januari 2013.<br>o Het VTC behoudt zich het recht voor om de inhoud van de cursussen aan te passen. |

| 7. KLEINE BLUSMIDDELEN: INITIAL | | |
|---|---|---|
| **Doelgroep** | Medewerkers die in hun organisatie met brand geconfronteerd kunnen worden en die daarom kleine blusmiddelen moeten kunnen hanteren. | |
| **Toelatingseisen** | Geen. | |
| **Doelen** | Medewerkers:<br>o krijgen inzicht in de soorten branden<br>o krijgen inzicht in kleine blusmiddelen<br>o kunnen op veilige wijze kleine blusmiddelen hanteren | |
| **Cursusduur** | 1 dagdeel. | |
| **Inhoud** | o Basisprincipes brand<br>o Brandklassen<br>o Soorten blusstoffen<br>o Praktijkoefeningen | |
| **Lesmateriaal** | Handout van de presentatie. | |
| **Examen** | Het dagdeel wordt afgesloten met een toets die bestaat uit meerkeuzevragen. Tevens dienen de verrichtingen minimaal voldoende te zijn uitgevoerd. | |
| **Min./max. deelnemers** | Minimaal 8 en maximaal 12 deelnemers. | |
| **Aanvangs-/ eindtijd** | 13.30-17.00 uur | |
| **Data** | Nader te bepalen. | |
| **Lokatie** | Veiligheidstrainingscentrum, Sloterweg 432, 1171 VL Badhoevedorp. De deelnemers ontvangen bij de uitnodiging een routebeschrijving. | |
| **Certificaat** | De deelnemers ontvangen een bewijs van deelname. | |
| **Inschrijving** | U vindt de inschrijfformulieren op de Home-page van het Veiligheidstrainingscentrum. Stuur het gescande (ondertekende) inschrijfformulier via e-mail aan vtc@schiphol.nl of fax dit naar 020-6014603. | |
| **Inlichtingen** | Voor verdere inlichtingen kunt u terecht bij het VTC, tel. nr. 020-6012338, vtc@schiphol.nl.. | |
| **Prijs per deelnemer** | Bij inschrijving van 1-10 deelnemers | € 137,- |
| | Bij inschrijving van 11-20 deelnemers | € 134,- |
| | Bij inschrijving van 21-30 deelnemers | € 133- |
| | Bij inschrijving van 31-40 deelnemers | € 132,- |
| | Bij inschrijving van 41 en meer deelnemers | € 130,- |
| **Combinatie-korting** | o Indien *tegelijkertijd* ingeschreven wordt voor meerdere opleidingen uit dit aanbod, wordt een extra korting berekend op de totale kosten voor díe deelnemers die meerdere opleidingen volgen. Bij een combinatie van 2 opleidingen betreft het een extra korting van 4 %, bij een combinatie van 3 opleidingen ontvangt u een extra korting van 6%. | |
| **Opmerkingen** | o De genoemde prijs is per persoon, excl. btw, inclusief koffie/ thee, lesmateriaal, toets en bewijs van deelname.<br>o De vermelde kortingen gelden als groepen deelnemers in één keer aangemeld worden en tevens aanwezig zijn bij de opleiding. De deelnemers dienen tevens bij één organisatie werkzaam te zijn en binnen één jaar na aanmelding de opleiding te volgen.<br>o De Algemene Voorwaarden van het VTC zijn van toepassing. Deze kunt u downloaden via de VTC-site via Algemene Voorwaarden VTC. De tarieven zijn geldig vanaf 1 januari 2012 tot 1 januari 2013.<br>o Het VTC behoudt zich het recht voor om de inhoud van de cursussen aan te passen. | |
| **Inlichtingen** | Voor verdere informatie over de inschrijving kunt u contact opnemen met de VTC-Coördinator via e-mail VTC@schiphol.nl., | |

| 8. KLEINE BLUSMIDDELEN: RECURRENT | | |
|---|---|---|
| **Doelgroep** | Medewerkers die in hun organisatie met brand geconfronteerd kunnen worden en die daarom kleine blusmiddelen moeten kunnen hanteren en al een initiële opleiding gevolgd hebben. | |
| **Toelatingseisen** | Basisdiploma of certificaat van deelname initiële opleiding. | |
| **Doelen** | Medewerkers:<br>o krijgen inzicht in de soorten branden<br>o krijgen inzicht in kleine blusmiddelen<br>o kunnen op veilige wijze kleine blusmiddelen hanteren | |
| **Cursusduur** | 1 dagdeel. | |
| **Inhoud** | o Herhaling basisprincipes brand, brandklassen, soorten blusstoffen<br>o Praktijkoefeningen | |
| **Lesmateriaal** | Handout van de presentatie. | |
| **Examen** | De verrichtingen dienen minimaal voldoende te zijn uitgevoerd. | |
| **Min./max. deelnemers** | Minimaal 8 en maximaal 12 deelnemers. | |
| **Aanvangs-/ eindtijd** | 13.30-16.00 uur. | |
| **Data** | Nader te bepalen. | |
| **Lokatie** | Veiligheidstrainingscentrum, Sloterweg 432, 1171 VL Badhoevedorp. De deelnemers ontvangen bij de uitnodiging een routebeschrijving. | |
| **Certificaat** | De deelnemers ontvangen een bewijs van deelname. | |
| **Inschrijving** | U vindt de inschrijfformulieren op de Home-page van het Veiligheidstrainingscentrum. Stuur het gescande (ondertekende) inschrijfformulier via e-mail aan vtc@schiphol.nl of fax dit naar 020-6014603. | |
| **Inlichtingen** | Voor verdere inlichtingen kunt u terecht bij het VTC, tel. nr. 020-6012338, vtc@schiphol.nl. | |
| **Prijs per deelnemer** | Bij inschrijving van 1-10 deelnemers | € 105,- |
| | Bij inschrijving van 11-20 deelnemers | € 103,- |
| | Bij inschrijving van 21-30 deelnemers | € 102,- |
| | Bij inschrijving van 31-40 deelnemers | € 101,- |
| | Bij inschrijving van 41 en meer deelnemers | € 100,- |
| **Combinatie-korting** | o Indien *tegelijkertijd* ingeschreven wordt voor meerdere opleidingen uit dit aanbod, wordt een extra korting berekend op de totale kosten voor díe deelnemers die meerdere opleidingen volgen. Bij een combinatie van 2 opleidingen betreft het een extra korting van 4 %, bij een combinatie van 3 opleidingen ontvangt u een extra korting van 6%. | |
| **Opmerkingen** | o De genoemde prijs is per persoon, excl. btw, inclusief koffie/ thee, lesmateriaal, toets en bewijs van deelname.<br>o De vermelde kortingen gelden als groepen deelnemers in één keer aangemeld worden en tevens aanwezig zijn bij de opleiding. De deelnemers dienen tevens bij één organisatie werkzaam te zijn en binnen één jaar na aanmelding de opleiding te volgen.<br>o De Algemene Voorwaarden van het VTC zijn van toepassing. Deze kunt u downloaden via de VTC-site via Algemene Voorwaarden VTC. De tarieven zijn geldig vanaf 1 januari 2012 tot 1 januari 2013.<br>o Het VTC behoudt zich het recht voor om de inhoud van de cursussen aan te passen. | |
| **Inlichtingen** | Voor verdere informatie over de inschrijving kunt u contact opnemen met de VTC-Coördinator via e-mail VTC@schiphol.nl., | |

| 9.LEVENSREDDENDE HANDELINGEN/REANIMATIE: INITIAL | | |
|---|---|---|
| **Doelgroep** | Medewerkers die kennis en vaardigheden dienen op te doen op het vlak van levensreddend handelen en reanimatie. | |
| **Toelatingseisen** | Geen. | |
| **Doelen** | Medewerkers kunnen bij ongelukken:<br>o de vitale functies controleren en noodzakelijke maatregelen nemen<br>o EHBO toepassen<br>o levensreddende handelingen toepassen<br>o reanimeren | |
| **Cursusduur** | 1 dag | |
| **Inhoud** | o Vitale functies van het menselijk lichaam (hersenfunctie, ademhaling en bloedsomloop)<br>o Controleren van de vitale functies<br>o EHBO-technieken (wondverzorging, verzorging van brandwonden, handelingen bij verstikking, vergiftiging en botbreuken)<br>o Reanimeren | |
| **Lesmateriaal** | EHBO/ reanimatieboekje. De deelnemers ontvangen dit boekje bij de uitnodiging. | |
| **Examen** | De dag wordt afgesloten met een toets die bestaat uit meerkeuzevragen. | |
| **Min./max. deelnemers** | Minimaal 8 en maximaal 15 deelnemers. | |
| **Wijze van inschrijving** | Open inschrijving. | |
| **Aanvangs-/ eindtijd** | 8.45 tot 16.30 uur | |
| **Data** | Zie opleidingsoverzicht. | |
| **Lokatie** | Veiligheidstrainingscentrum, Sloterweg 432, 1171 VL Badhoevedorp. De deelnemers ontvangen bij de uitnodiging een routebeschrijving. | |
| **Certificaat** | De deelnemers ontvangen een bewijs van deelname. | |
| **Inschrijving** | U vindt de inschrijfformulieren op de Home-page van het Veiligheidstrainingscentrum. Stuur het gescande (ondertekende) inschrijfformulier via e-mail aan vtc@schiphol.nl of fax dit naar 020-6014603. | |
| **Inlichtingen** | Voor verdere inlichtingen kunt u terecht bij het VTC, el. nr. 020-6012338. | |
| **Prijs per deelnemer** | Bij inschrijving van 1-10 deelnemers | € 169,- |
| | Bij inschrijving van 11-20 deelnemers | € 166,- |
| | Bij inschrijving van 21-30 deelnemers | € 164,- |
| | Bij inschrijving van 31-40 deelnemers | € 162,- |
| | Bij inschrijving van 41 en meer deelnemers | € 161,- |
| **Combinatie-korting** | o Indien *tegelijkertijd* ingeschreven wordt voor meerdere opleidingen uit dit aanbod, wordt een extra korting berekend op de totale kosten voor díe deelnemers die meerdere opleidingen volgen. Bij een combinatie van 2 opleidingen betreft het een extra korting van 4 %, bij een combinatie van 3 opleidingen ontvangt u een extra korting van 6%. | |
| **Opmerkingen** | o De genoemde prijs is per persoon, excl. btw, inclusief koffie/ thee, lunch, lesmateriaal, toets en bewijs van deelname.<br>o De vermelde kortingen gelden als groepen deelnemers in één keer aangemeld worden en tevens aanwezig zijn bij de opleiding. De deelnemers dienen tevens bij één (BHV-) organisatie werkzaam te zijn en binnen één jaar na aanmelding de opleiding te volgen.<br>o De Algemene Voorwaarden van het VTC zijn van toepassing. Deze kunt u opvragen bij het VTC via vtc@schiphol.nl. De tarieven zijn geldig vanaf 1 januari 2012 tot 1 januari 2013.<br>o Het VTC behoudt zich het recht voor om de inhoud van de cursussen aan te passen. | |
| **Inlichtingen** | Voor verdere informatie over de inschrijving kunt u contact opnemen met de VTC-Coördinator via e-mail VTC@schiphol.nl., | |

| 10. LEVENSREDDENDE HANDELINGEN/REANIMATIE: RECURRENT | | |
|---|---|---|
| **Doelgroep** | Medewerkers die reeds in het bezit zijn van een initiële diploma EHBO of levensreddend handelen/ reanimatie en waarvan kennis en vaardigheden opgefrist dienen te worden. | |
| **Toelatingseisen** | Basisdiploma EHBO of Initiële opleiding levensreddend handelen/ reanimatie. | |
| **Doelen** | Medewerkers kunnen bij ongelukken:<br>o de vitale functies controleren en noodzakelijke maatregelen nemen<br>o EHBO toepassen<br>o levensreddende handelingen toepassen<br>o reanimeren | |
| **Cursusduur** | Dagdeel | |
| **Inhoud** | o Vitale functies van het menselijke lichaam (hersenfunctie, ademhaling en bloedsomloop)<br>o Controleren van de vitale functies<br>o EHBO-technieken (wondverzorging, verzorging van brandwonden, handelingen bij verstikking, vergiftiging en botbreuken)<br>o Reanimeren | |
| **Lesmateriaal** | EHBO/ reanimatieboekje. De deelnemers ontvangen dit boekje bij de uitnodiging. | |
| **Examen** | De dag wordt afgesloten met een toets die bestaat uit meerkeuzevragen. | |
| **Min./max. deelnemers** | Minimaal 8 en maximaal 15 deelnemers. | |
| **Wijze van inschrijving** | Open inschrijving. | |
| **Aanvangs-/ eindtijd** | 8.45-12.45 uur | |
| **Data** | Zie opleidingsoverzicht. | |
| **Lokatie** | Veiligheidstrainingscentrum, Sloterweg 432, 1171 VL Badhoevedorp. De deelnemers ontvangen bij de uitnodiging een routebeschrijving. | |
| **Certificaat** | De deelnemers ontvangen een bewijs van deelname. | |
| **Inschrijving** | U vindt de inschrijfformulieren op de Home-page van het Veiligheidstrainingscentrum. Stuur het gescande (ondertekende) inschrijfformulier via e-mail aan vtc@schiphol.nl of fax dit naar 020-6014603. | |
| **Inlichtingen** | Voor verdere inlichtingen kunt u terecht bij het VTC, tel. nr. 020-6012338. | |
| **Prijs per deelnemer** | Bij inschrijving van 1-10 deelnemers | € 117,- |
| | Bij inschrijving van 11-20 deelnemers | € 115,- |
| | Bij inschrijving van 21-30 deelnemers | € 113,- |
| | Bij inschrijving van 31-40 deelnemers | € 112,- |
| | Bij inschrijving van 41 en meer deelnemers | € 111,- |
| **Combinatie-korting** | o Indien *tegelijkertijd* ingeschreven wordt voor meerdere opleidingen uit dit aanbod, wordt een extra korting berekend op de totale kosten voor díe deelnemers die meerdere opleidingen volgen. Bij een combinatie van 2 opleidingen betreft het een extra korting van 4 %, bij een combinatie van 3 opleidingen ontvangt u een extra korting van 6%. | |
| **Opmerkingen** | o De genoemde prijs is per persoon, excl. btw, inclusief koffie/ thee, lesmateriaal, toets en bewijs van deelname.<br>o De vermelde kortingen gelden als groepen deelnemers in één keer aangemeld worden en tevens aanwezig zijn bij de opleiding. De deelnemers dienen tevens bij één (BHV-) organisatie werkzaam te zijn en binnen één jaar na aanmelding de opleiding te volgen.<br>o De Algemene Voorwaarden van het VTC zijn van toepassing. Deze kunt u opvragen bij het VTC via vtc@schiphol.nl. De tarieven zijn geldig vanaf 1 januari 2012 tot 1 januari 2013.<br>o Het VTC behoudt zich het recht voor om de inhoud van de cursussen aan te passen. | |
| **Inlichtingen** | Voor verdere informatie over de inschrijving kunt u contact opnemen met de VTC-Coördinator via e-mail VTC@schiphol.nl., | |

## Bijlagen:

- Overzicht opleidingsdata Opleiding First Responder Initial & Recurrent (VTC).
- Inschrijfformulier VTC-opleidingen.
- Prijsoverzicht huur leslokalen en vergaderruimten bij het VTC.
- Routebeschrijvingen en plattegrond VTC op 2 verschillende lokaties:
    1. Veiligheidstrainingscentrum (VTC)- Lokatie **Brandweerpost Sloten op Schiphol.**
    2. Veiligheidstrainingscentrum (VTC)- Lokatie **World Trade Centre** (WTC-Schiphol centrum).
- Algemene Voorwaarden Veiligheidstrainingscentrum van Amsterdam Airport Schiphol.

# Overzicht opleidingen First Responder (BHV) - 2011

| | INITIAL FIRST RESPONDER<br>2-daagse cursus (08.00-17.00 u) | Cursus |
|---|---|---|
| 1 | maandag en dinsdag 17 en 18 jan 2011 | IFR |
| 2 | woensdag en donderdag 16 en 17 feb 2011 | IFR |
| 3 | maandag en dinsdag 28 en 29 maart 2011 | IFR |
| 4 | dinsdag en woensdag 12 en 13 apr 2011 | IFR |
| 5 | maandag en dinsdag 16 en 17 mei 2011 | IFR |
| 6 | maandag en dinsdag 20 en 21 juni 2011 | IFR |
| 7 | woensdag en donderdag 29 en 30 juni 2011 | IFR |
| 8 | maandag en dinsdag 29 en 30 aug 2011 | IFR |
| 9 | maandag en dinsdag 5 en 6 sept 2011 | IFR |
| 10 | woensdag en donderdag 28 en 29 sept 2011 | IFR |
| 11 | woensdag en donderdag 12 en 13 okt 2011 | IFR |
| 12 | woensdag en donderdag 9 en 10 nov 2011 | IFR |
| 13 | maandag en dinsdag 21 en 22 nov 2011 | IFR |
| 14 | woensdag en donderdag 7 en 8 dec 2011 | |

| | RECURRENT FIRST RESPONDER<br>1 dag (08.00 -17.00 u) | Cursus | |
|---|---|---|---|
| 1 | donderdag 6 januari 2011 | RFR | |
| 2 | dinsdag 11 januari 2011 | RFR | T |
| 3 | donderdag 13 januari 2011 | RFR | |
| 4 | dinsdag 25 januari 2011 | RFR | T |
| 5 | maandag 31 januari 2011 | RFR | |
| 6 | dinsdag 1 februari 2011 | RFR | |
| 7 | donderdag 3 februari 2011 | RFR | |
| 8 | woensdag 9 februari 2011 | RFR | T |
| 9 | maandag 14 februari 2011 | RFR | |
| 10 | dinsdag 15 februari 2011 | RFR | T |
| 11 | dinsdag 22 februari 2011 | RFR | |
| 12 | maandag 28 februari 2011 | RFR | |
| 13 | woensdag 2 maart 2011 | RFR | |
| 14 | dinsdag 8 maart 2011 | RFR | T |
| 15 | maandag 14 maart 2011 | RFR | T |
| 16 | donderdag 17 maart 2011 | RFR | |
| 17 | woensdag 30 maart 2011 | RFR | T |
| 18 | donderdag 31 maart 2011 | RFR | |
| 19 | maandag 4 april 2011 | RFR | T |
| 20 | maandag 11 april 2011 | RFR | T |
| 21 | donderdag 14 april 2011 | RFR | |
| 22 | maandag 18 april 2011 | RFR | |
| 23 | woensdag 20 april 2011 | RFR | T |
| 24 | donderdag 28 april 2011 | RFR | T |
| 25 | dinsdag 10 mei 2011 | RFR | T |
| 26 | woensdag 11 mei 2011 | RFR | |
| 27 | donderdag 12 mei 2011 | RFR | T |
| 28 | woensdag 18 mei 2011 | RFR | |
| 29 | maandag 23 mei 2011 | RFR | T |
| 30 | dinsdag 24 mei 2011 | RFR | |
| 31 | donderdag 26 mei 2011 | RFR | |
| 32 | maandag 30 mei 2011 | RFR | |
| 33 | dinsdag 7 juni 2011 | RFR | T |
| 34 | donderdag 9 juni 2011 | RFR | T |
| 35 | woensdag 22 juni 2011 | RFR | |
| 36 | donderdag 23 juni 2011 | RFR | |
| 37 | maandag 27 juni 2011 | RFR | |
| 38 | dinsdag 28 juni 2011 | RFR | |

| | RECURRENT FIRST RESPONDER<br>1 dag (08.00-17.00 u) | Cursus | |
|---|---|---|---|
| 36 | maandag 4 juli 2011 | RFR | |
| 37 | woensdag 6 juli 2011 | RFR | |
| 38 | donderdag 7 juli 2011 | RFR | |
| 39 | donderdag 25 augustus 2011 | RFR | T |
| 40 | woensdag 7 september 2011 | RFR | |
| 41 | maandag 12 september 2011 | RFR | |
| 42 | donderdag 15 september 2011 | RFR | T |
| 43 | maandag 19 september 2011 | RFR | |
| 44 | dinsdag 20 september 2011 | RFR | T |
| 45 | woensdag 21 september 2011 | RFR | |
| 46 | dinsdag 27 september 2011 | RFR | B |
| 47 | maandag 3 oktober 2011 | RFR | T |
| 48 | dinsdag 4 oktober 2011 | RFR | T |
| 49 | donderdag 6 oktober 2011 | RFR | |
| 50 | maandag 10 oktober 2011 | RFR | T |
| 51 | dinsdag 11 oktober 2011 | RFR | T |
| 52 | maandag 17 oktober 2011 | RFR | |
| 53 | donderdag 20 oktober 2011 | RFR | T |
| 54 | maandag 31 oktober 2011 | RFR | T |
| 55 | dinsdag 1 november 2011 | RFR | B |
| 56 | woensdag 2 november 2011 | RFR | T |
| 57 | donderdag 3 november 2011 | RFR | T |
| 58 | maandag 7 november 2011 | RFR | T |
| 59 | dinsdag 8 november 2011 | RFR | B |
| 60 | maandag 14 november 2011 | RFR | T |
| 61 | dinsdag 15 november 2011 | RFR | B |
| 62 | donderdag 24 november 2011 | RFR | T |
| 63 | maandag 28 november 2011 | RFR | |
| 64 | dinsdag 29 november 2011 | RFR | B |
| 65 | donderdag 1 december 2011 | RFR | T |
| 66 | maandag 5 december 2011 | RFR | T |
| 67 | maandag 12 december 2011 | RFR | T |
| 68 | dinsdag 13 december 2011 | RFR | B |
| 69 | woensdag 14 december 2011 | RFR | T |

**T =** meer geschikt voor medewerkers Schiphol Terminal

# VTC-Inschrijfformulier
## opleidingen Veiligheidstrainingscentrum

***☞ Fax dit formulier naar VTC, 020-6014603***
***Een digitale versie van dit formulier is opvraagbaar via VTC@schiphol.nl***

| | | | |
|---|---|---|---|
| | **Opleidingsgegevens** | | |
| **Naam opleiding** | | | |
| **Gewenste data** | | | |
| | **Cursistgegevens** | | |
| **Achternaam** | | **Voorletters** | |
| **Geboorte-datum** | | **Geslacht** | M/V |
| | **Bedrijfsgegevens** | | |
| **Naam organisatie** | | | |
| **Postadres** | | **Postcode** | |
| **Plaats** | | | |
| **Contact-persoon** | | **Telefoonnummer** | |
| **Factuuradres** | | **Postcode** | |
| **Plaats** | | **E-mail-adres** | |
| | **Ondertekening** | | |
| **Datum** | | | |
| **Naam** | | | |
| **Handtekening** | | | |
| **Opmerkingen** | 1. Van toepassing zijn de Algemene Voorwaarden van het VTC.<br>2. ***Alleen volledig ingevulde formulieren worden in behandeling genomen.*** | | |

## Prijsoverzicht huur leslokalen en vergaderruimten Veiligheidstrainingscentrum

| Prijzen leslokalen en apparatuur | Dagdeel | Dag | Middag+ avond | Dag + avond |
|---|---|---|---|---|
| **Leslokaal 1** | € 120,-- | €198,-- | €198,-- | €250,-- |
| **Leslokaal 2** | €120,-- | €198,-- | €198,-- | €250,-- |
| **Leslokaal 3** | €198,-- | €365,-- | €365,-- | €410,-- |
| **Boerderij** | €105,-- | €190,-- | €190,-- | €240,-- |

| VOORWAARDEN | |
|---|---|
| **Prijzen:** | Exclusief BTW, inclusief gebruik automaat en aanwezige lesmiddelen. |
| **Beschikbaarheid:** | De beschikbaarheid is ondergeschikt aan het actuele opleidingsprogramma van het VTC. Dat heeft tot gevolg dat er beperkingen zijn v.w.b. het ver van tevoren reserveren van facilitieiten voor derden. Dit betekent dat het VTC slechts één lokaal langer dan één maand vooruit voor derden kan reserveren. |
| **Catering:** | Koffie, thee en frisdranken zijn bij de huur van de ruimte inbegrepen en bij een aantal opleidingen ook de lunch. Op verzoek kan het VTC lunches verzorgen. Prijs VTC-lunch € 8,25 per persoon. Een diner kan niet worden verzorgd door het VTC. |
| **Bereikbaarheid** | De bereikbaarheid van het VTC per auto is goed. Het VTC beschikt over een eigen parkeerplaats. De dichtstbijzijnde halte van het openbaar vervoer bevindt zich op circa 10 minuten wandelafstand van het VTC. Het VTC kan voor grotere groepen transport van en naar Schiphol Centrum regelen. Zie ook de te downloaden routebeschrijving onder **Algemene Informatie**. |
| **Boekingen:** | Voor boekingen kunt u contact opnemen met de VTC-Coördinator via e-mail vtc@schiphol.nl of tel. 020-6012338, fax 020-6014603. |

**Kaart & routebeschrijving Veiligheidstrainingscentrum (VTC)**
***Brandweerpost Sloten op Schiphol.***

Schiphol Group

# Routebeschrijving Veiligheids Trainings Centrum (VTC)
## bij Brandweer Schiphol

### Met de auto:

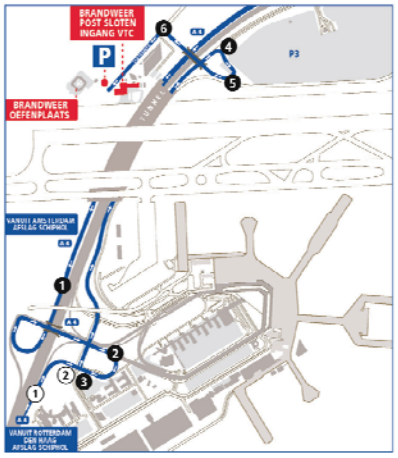


**Vanuit Amsterdam:**

1. Op de A4 afslag Schiphol
2. 1e afslag rechts
3. Bij verkeerslichten rechtsaf richting Schiphol Oost/ Lang parkeren
4. Na de schiphol dienst tunnel bij de stoplichten rechtsaf slaan
5. Borden volgen richting Schiphol Noordwest
6. Aan het einde van de weg linksaf
7. 2e parkeerterrein rechts is voor bezoekers brandweer/cursisten VTC
8. Toegang tot de kazerne bevindt zich links (een klein hek).

**Vanaf Den Haag:**

1. Op de A4 afslag Schiphol
2. Linksaf slaan richting Schiphol Oost/ Lang parkeren
4. Na de schiphol dienst tunnel bij de stoplichten rechtsaf slaan
5. Borden volgen richting Schiphol Noordwest
6. Aan het einde van de weg linksaf
7. 2e parkeer terrein rechts is voor bezoekers brandweer/cursisten VTC
8. Toegang tot de kazerne bevindt zich links (een klein hek).

### Openbaar vervoer met de bus vanaf Schiphol Plaza

Bij de terminal van Schiphol aan het Jan Dellaert-plein stoppen bussen van Schiphol Sternet (lijnnummers 190 t/m 198). Deze rijden onder andere richting P40 (lang parkeren). Meld aan de chauffeur dat u er uit moet bij de halte sleepterrein (2e halte na Plaza; vlak na de tunnel).

- Na het uitstappen aan de overkant de weg in lopen, tussen de parkeerterreinen door, onder het tunneltje door (volg de groene borden Schiphol Noord West).
- Aan het einde van die weg komt u op de Sloterweg, ga daar linksaf en loop tot het einde van de weg.

Het Veiligheid Trainingscentrum bevindt zich in de Brandweerkazerne op de 1e verdieping. De toegang tot de kazerne bevindt zich links (een klein hek). Het wandelen vanaf de bushalte naar het VTC duurt ongeveer 7 à 8 minuten.

**Bezoekadres: Sloterweg 432, 1171 VL Badhoevedorp**

(Maar vul dit niet in op het navigatiesysteem, want dan komt u op een doodlopende weg uit!)

# Kaart & routebeschrijving Veiligheidstrainingscentrum
## *World Trade Centre (WTC) op Schiphol Centrum*

☞ **Routebeschrijving alleen van toepassing op de Basistraining Safety en security (BTSS)!**

**Bezoekadres: Schiphol Boulevard 161 Luchthaven Schiphol**

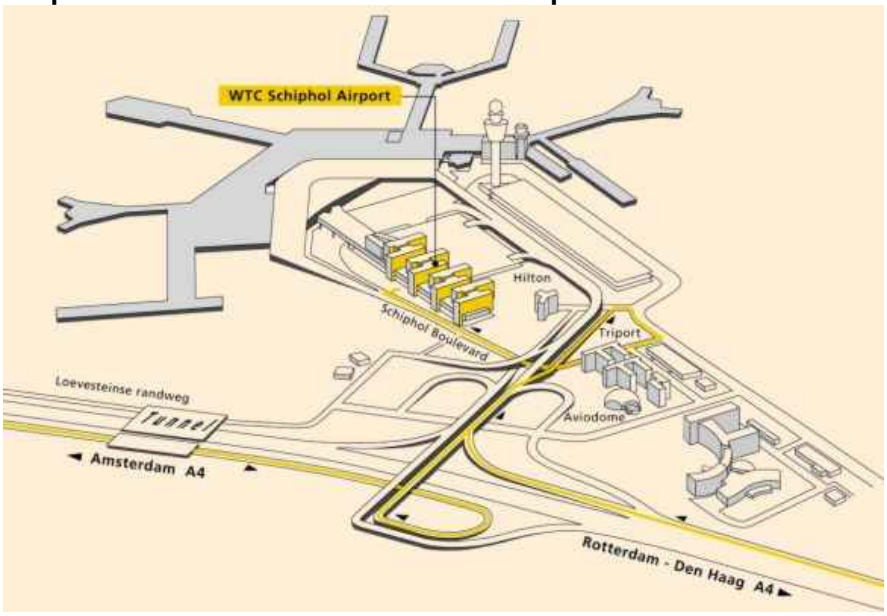


**Met de auto:**
Vanuit Den Haag/ Rotterdam en Amsterdam/ Utrecht

- Vanaf de A4 neemt u de afslag Schiphol en volgt u de borden Vracht
- Volg de borden Vracht/ kantoren/ WTC/ Hilton Sheraton
- Onderaan de afslag gaat u rechtsaf. Direct na het stoplicht weer rechts. Rij door tot aan de Schiphol Boulevard. Parkeren is mogelijk in parkeergarage WTC Schiphol. U vindt het VTC: locatie WTC op de derde etage (met de roltrappen omhoog).

**Met de bus:**
Vanuit alle omliggende plaatsen is Schiphol rechtstreeks te bereiken met frequent rijdende stads- en streekbuslijnen (o.a. Schiphol Sternet, de Zuid- Tangent)
De bussen stoppen op Schiphol Centrum voor Schiphol Plaza. Vanaf Schiphol Plaza zie vervolg te voet.

**Met de trein:**
Schiphol is rechtstreeks te bereiken o.a. vanuit de volgende (grote) plaatsen:
Amsterdam, Rotterdam, Den Haag, Leiden. Vanuit Utrecht, Nijmegen en Eindhoven stapt u over op station Zuid-WTC richting Schiphol. De treinen stoppen onder Schiphol Plaza. Vanaf Schiphol Plaza zie vervolg te voet.

**Te voet:**

- Binnendoor: neem vanuit Schiphol Plaza de roltrap(overdekt) naar boven (richting P1) en volg de borden WTC Schiphol Airport. U vindt het VTC: locatie WTC op de derde etage
  (1 roltrap omhoog).
- Buitenom: verlaat Schiphol Plaza aan de kant van de busstations. Steek bij de busstations over naar het Sheraton Hotel. Loop voorlangs het Sheraton. De ingang van WTC Schiphol Airport bevindt zich na het hotel. U vindt het VTC; locatie: WTC op de derde etage (2 roltrappen omhoog).

# Algemene voorwaarden
# Veiligheidstrainingscentrum - Amsterdam Airport Schiphol

## Artikel 1; Definities

In deze algemene voorwaarden wordt verstaan onder:

**Overeenkomst:**
Iedere overeenkomst met betrekking tot deelname aan, of het geven van een opdracht tot het houden van, trainingen, cursussen en alle andere vormen van opleiding gegeven door het Veiligheidstrainingscentrum van Schiphol Nederland B.V. (VTC). Hiertoe worden ook beschouwd overeenkomsten tot advisering door of namens VTC aan Wederpartij.

**Personeel:**
De medewerkers van Wederpartij, hieronder mede te verstaan derden, die door Wederpartij bij de uitvoering van de Overeenkomst zijn betrokken.

**Deelnemer:**
Personeel van Wederpartij of een derde die deelneemt aan de activiteiten van het VTC;

**SNBV:**
De besloten vennootschap Schiphol Nederland B.V. en de Nederlandse vennootschappen die aan Schiphol Nederland B.V. zijn gelieerd overeenkomstig het bepaalde in artikel 2:24a van het Burgerlijk Wetboek (BW).

**Veiligheidstrainingscentrum:**
Onderdeel van de afdeling A/SSE/P&ST van Schiphol Nederland B.V. dat veiligheids- en brandgerelateerde opleidingen, cursussen en oefenprogramma's ontwikkelt en verzorgt.

**Wederpartij:**
De natuurlijke persoon of rechtspersoon die de wederpartij van SNBV is met betrekking tot een Overeenkomst.

## Artikel 2; Toepasselijkheid

Deze algemene voorwaarden zijn van toepassing op alle aanvragen, offertes, aanbiedingen, orders en Overeenkomsten, waarbij het Veiligheidstrainingscentrum,van Schiphol Nederland B.V. optreedt als organisator van trainingen, cursussen en alle andere vormen van opleiding met betrekking tot safety danwel als adviseur ten aanzien van voornoemde onderwerpen. Afwijkingen van deze voorwaarden gelden slechts voor zover zulks schriftelijk is overeengekomen. Algemene voorwaarden, onder welke benaming ook, van Wederpartij zijn niet van toepassing.

## Artikel 3; Totstandkoming van de overeenkomst

De Overeenkomst tussen SNBV en Wederpartij komt tot stand tot:

A. door verzending door Wederpartij en na ontvangst door SNBV van de door Wederpartij ondertekende offerte van SNBV danwel het door Wederpartij ingevulde en ondertekende inschrijvingformulier van SNBV
B. na de door SNBV en Wederpartij getekende schriftelijke bevestiging.
C. of een door SNBV getekende schriftelijke bevestiging door SNBV aan Wederpartij, na telefonische aanmelding of opdracht door Wederpartij.

Onder schriftelijk wordt in dit artikel verstaan : een bericht verzonden door de daartoe bevoegde vertegenwoordiger van de betreffende partij per brief, fax of e-mail.

**Artikel 4; Annulering & wijziging**

SNBV is te allen tijde gerechtigd een door Wederpartij aangevraagde activiteit door middel van een schriftelijke mededeling te annuleren, te wijzigen of te verplaatsen. Wederpartij kan de door haar aangevraagde activiteit door middel van een schriftelijke mededeling annuleren met inachtneming van de in artikel 4.3 genoemde voorwaarden.

In geval van annulering in de zin van artikel 4.1 worden ten aanzien van iedere deelnemer waarvoor de annulering geldt de volgende kosten door SNBV aan Wederpartij in rekening gebracht:

- Bij schriftelijke annulering of wijziging tot 42 dagen (6 weken) voor aanvang van de training: geen kosten;
- Bij schriftelijke annulering of wijziging 14 tot 42 dagen (2 tot 6 weken) voor aanvang van de training: 40 % van de trainingskosten;
- Bij schriftelijk annulering minder dan 14 dagen (2 weken) voor aanvang van de training: 100 % van de cursuskosten;
- Bij absentie zonder schriftelijk annulering: 100 % van de trainingkosten.

SNBV is te allen tijde gerechtigd de training te verschuiven naar een ander tijdstip. Bij gebreke van het kunnen vaststellen van een datum c.q. tijdstip voor een nieuwe training, door welke oorzaak dan ook, is SNBV gerechtigd de training te annuleren. In geval van annulering door SNBV is opdrachtgever niet gerechtigd tot vergoeding van enigerlei schade en/of gemaakte kosten behoudens terugbetaling van het reeds betaalde cursusgeld.

SNBV is te allen tijde gerechtigd de inhoud, opzet en locatie van een training te wijzigen en/of de trainers en het voor de training te gebruiken materiaal te vervangen. Ingeval van een wijziging zoals hiervoor omschreven heeft de Wederpartij of een Deelnemer geen recht op schadevergoeding. SNBV stelt Wederpartij en/of Deelnemer zo spoedig mogelijk in kennis van een voornoemde wijziging.

SNBV kan bepalen dat een praktijkdeel van een training dient te worden onderbroken of gestaakt, in het geval van:

A. ongunstige klimatologische omstandigheden, waarbij valt te denken aan een crisissituatie ontstaan door temperatuur, wind, vocht, maar waaronder in ieder geval wordt verstaan:
   I. omstandigheden waardoor het vliegverkeer hinder kan ondervinden van rookontwikkeling op de brandweer oefenplaats, of
   II. omstandigheden waardoor in het landingsterrein geen of slechts beperkte Verkeersbewegingen zijn toegestaan.

In het geval van de in artikel 4.6 genoemde omstandigheden heeft Wederpartij en/of Deelnemer geen recht op schadevergoeding.

**Artikel 5; Uitsluiting**

Een Deelnemer wordt uitgesloten van deelname aan een door SNBV te geven training, wanneer:

A. Een Deelnemer 30 minuten of meer later dan het aanvangstijdstip van de training arriveert en wanneer deze aankomst invloed heeft op de reeds aangevangen training,
B. Een Deelnemer zich misdraagt tijdens de reeds aangevangen Training, door welke misdraging de Training naar het oordeel van SNBV wordt verstoord of de veiligheid daarvan óf van de Luchthaven Schiphol in gevaar wordt gebracht.
C. SNBV daartoe zonder opgave van redenen besluit.

Slechts in het onder artikel 5 lid 1 C genoemde geval heeft de partij die kosten voor de betreffende Training heeft voldaan, recht op terugbetaling van dat bedrag door SNBV.

**Artikel 6; Vervanging van Deelnemer**

Wederpartij danwel Deelnemer kan bij verhindering van Deelnemer kosteloos voor een passende vervanger zorgdragen, mits de vervanging twee dagen voorafgaande aan de betreffende training aan SNBV wordt medegedeeld voor aanvangsdatum van de training en eventueel wanneer Deelnemer voorafgaande aan de Training/aanmelding voor de Training geen intakegesprek heeft gevoerd.

Deze bepaling laat onverlet het recht van SNBV om een deelnemer te weigeren of om een training te annuleren zoals bedoeld in artikelen 4 en 5.

**Artikel 7; Prijzen en facturering**

Opdrachtgever of Deelnemer voldoet de door SNBV vastgestelde prijs, waarna de Deelnemer een toegang tot de door SNBV gegeven Training verkrijgt. De door SNBV vastgestelde prijzen worden opgenomen in de periodiek verschijnende folder en tarieflijst. SNBV kan afwijken van de door haar vastgestelde prijzen overeenkomstig artikel 2.2.

SNBV kan te allen tijde de door haar vastgestelde prijswijzigingen, mits een dergelijke wijziging niet wordt doorgevoerd na bevestiging van een bepaalde Training. Slechts wanneer na annulering van deze Training, een nieuwe datum voor de Training wordt vastgesteld, heeft SNBV haar nieuwe prijs in rekening te brengen bij Wederpartij of Deelnemer.

1. Prijzen zijn in Euro's en exclusief de dan geldende omzetbelasting.

**Artikel 8; Voldoening van kosten**

Wederpartij danwel Deelnemer dient binnen veertien dagen na factuurdatum de factuur voor de Training te voldoen, evenwel niet later dan uiterlijk vijftien dagen na de aanvangsdatum van de Training.

Bij niet tijdige betaling is Wederpartij danwel Deelnemer is alsdan van rechtswege in verzuim zonder een daartoe vereiste ingebrekestelling zijdens SNBV is vereist. Wederpartij danwel Deelnemer is een vertragingsrente verschuldigd van één procent (1%) per kalendermaand of deel daarvan.

Alle kosten die SNBV redelijkerwijs moet maken in verband met aan de Wederpartij of Deelnemer toe te rekenen tekortkomingen in nakoming van diens verplichtingen jegens SNBV zijn voor rekening van Wederpartij en/of Deelnemer.

Alle kosten die samenhangen met de deelname aan de Training, waaronder reis- en verblijfkosten, zijn voor rekening van Wederpartij danwel Deelnemer.

**Artikel 9; Intellectuele eigendomsrechten**

Het aan Deelnemer verstrekte lesmateriaal, folders of ander drukwerk is onderhevig aan de intellectuele eigendomsrechten behorend tot SNBV, behalve wanneer uit voornoemd drukwerk expliciet de rechten van een derde partij blijkt.

Alle rechten van intellectuele eigendom, waaronder doch niet beperkt tot het auteursrecht, op rapporten, voorstellen en andere bescheiden die voortkomen uit de trainingen van het SNBV berusten uitsluitend bij SNBV. Alle van of namens SNBV in het kader van de training en (werk)materiaal is uitsluitend bedoeld voor eigen gebruik van Wederpartij danwel Deelnemer.

Het is niet toegestaan de verkregen informatie hierbuiten op enigerlei wijze geheel of ten dele te verveelvoudigen of openbaar te maken, behoudens na voorafgaande schriftelijke toestemming van SNBV.

**Artikel 10; Certificaten van deelname**

SNBV verstrekt uitsluitend 'certificaten van deelname' aan een Deelnemer die, naar het uitsluitend oordeel van SNBV, de Training met goed gevolg heeft afgelegd.
Wederpartij danwel Deelnemer staat in voor de lichamelijke en intellectuele capaciteit van Deelnemer om deel te kunnen nemen aan de Training. Wanneer SNBV tijdens een Training vaststelt dat een Deelnemer niet voldoet aan de vereisten om de Training met goed gevolg af te leggen, is zij niet gehouden een certificaat van deelname te verstrekken.

**Artikel 11; Aansprakelijkheid**

Wederpartij danwel Deelnemer is aansprakelijk voor iedere schade die ontstaat bij een Deelnemer tijdens een Training als gevolg van gedraging van die of een andere Deelnemer die in strijd is met de wet, het bepaalde in deze algemene voorwaarden en/of de aanwijzingen van SNBV, de leiders van de Training en/of de instructeurs bij de Training.

Wederpartij vrijwaart SNBV, de leiders van de Training en/of de instructeurs bij de Training voor aanspraken van derden die het gevolg zijn van de in artikel 11 lid 1 genoemde gedragingen.

SNBV, de leiders van de Training en/of de instructeurs bij de Training zijn niet aansprakelijk voor directe schade welke in het kader van een door of vanwege de Training bij een Deelnemer of Wederpartij ontstaat, behoudens in het geval van opzet c.q. grove schuld. Alsdan is de aansprakelijkheid per gebeurtenis steeds beperkt tot ten hoogste het door de opdrachtgever aan SNBV voor de training verschuldigde bedrag, waarbij een reeks van gebeurtenissen geldt als één gebeurtenis. In geen geval is SNBV aansprakelijk voor indirecte of gevolgschade (zoals gederfde inkomsten) van Wederpartij of Deelnemer.

Indien de training namens SNBV door een derde wordt verzorgd, aanvaardt SNBV slechts aansprakelijkheid voor een handelen of nalaten tijdens de Training van die derde zelf, onverminderd het in artikel 11 lid 3 bepaalde omtrent beperking van aansprakelijkheid van SNBV.

**Artikel 12; Informatieplicht Wederpartij**

Wederpartij is gehouden ten aanzien van elke Deelnemer zij bij SNBV voor een Training aanmeldt, de benodigde veiligheidsinformatie te verstrekken, waaronder dient te worden verstaande gestelde eisen met betrekking tot de gepaste kleding, haardracht, de benodigde oplettendheid en overige risicobeperkende maatregelen in het kader van de specifiek te volgen Training door een Deelnemer.

Wederpartij staat er voor in dat de door haar opgegeven Deelnemer vrijwillig en op eigen risico danwel het risico van Wederpartij deelneemt aan de Training. Wederpartij dient te vermelden wanneer de door haar op te geven Deelnemer de Nederlandse taal niet machtig is. Bij gebreke daarvan kan de Deelnemer de toegang tot de Training worden ontzegd, zoals bedoeld in artikel 5 lid 1 sub C.

Voor zover redelijkerwijs van SNBV kan worden gevergd zal SNBV zorgvuldigheid betrachten ten aanzien van de door Wederpartij voor de Training verstrekte of dienaangaande door SNBV ter kennis gekomen informatie.

**Artikel 13; Vertrouwelijkheid persoonsgegevens**

Alle persoonsgegevens die in het kader van de overeenkomst met de opdrachtgever dan wel deelnemer worden verkregen worden strikt vertrouwelijk en in overeenstemming met de geldende privacywetgeving behandeld.

Opdrachtgever staat er voor in dat SNBV gerechtigd is de gegevens met betrekking tot de deelnemers, waaronder geboorteplaats en geboortedatum van deelnemers als ook positieve prestaties in de cursus, te gebruiken. Onder gebruik wordt, onder meer maar daartoe niet beperkt, verstaan: op te slaan, te gebruiken voor het vervaardigen van certificaten en te verstrekken aan instanties en of andere onderdelen van de groep waartoe SNBV behoort, na daartoe gedaan verzoek voor zover dit verzoek verband houdt met het onderwerp van de cursus (veiligheid, brandpreventie etc).

**Artikel 14; Slotbepalingen**

Op deze algemene voorwaarden is Nederlands recht van toepassing.

Van deze voorwaarden maken mede deel uit alle op de Luchthaven Schiphol van toepassing zijnde wettelijke bepalingen, besluiten en reglementen (waaronder het bepaalde in het Algemeen Luchthaven Reglement, het Aanvullend Luchthaven Reglement Luchthaven Schiphol en het Huishoudelijk Reglement Luchthaven Schiphol alsmede alle door of vanwege SNBV gegeven en te geven aanwijzingen.
Geschillen welke voortvloeien uit deze algemene voorwaarden of uit de gesloten overeenkomst tussen SNBV en Wederpartij zijn onderworpen aan het oordeel van de bevoegde rechter in het arrondissement Haarlem.